Instituto del Deporte Ecuestre Andaluz

CICLO FINAL DE GRADO MEDIO EN HIPICA 2018-19

Grado Medio en resistencia, orientación y turismo ecuestre

www.institutodeldeporteecuestreandaluz.com

CICLO FINAL DE GRADO MEDIO EN HIPICA

Grado Medio en resistencia, orientación y turismo ecuestre

INSTITUTO DEL DEPORTE ECUESTRE ANDALUZ

Modalidad
Presencial

Duración 660 h.
Edición
Enero-Junio de 2019
Bloque Común,
Bloque Especifico y
Bloque de Practicas

Periodo no lectivo
28 de Febrero,
14 al 21 de Abril,
1 de Mayo
7 al 12 de Mayo

Prueba de Acceso
Sin prueba de acceso
Comienzo del curso
7 de Enero de 2019

Matricula
Abierta hasta el 22 **de Diciembre** de 2018

Becas
Beca 6000
Beca General
Beca Segunda Oportunidad
Beca Adriano

Documentación

- Hoja de Inscripción (En la WEB)
- Fotocopia del D.N.I.
- Certificado de haber superado el Ciclo Inicial
- Licencia Deportiva Territorial en vigor
- Puede ser enviada a *secretaria @institutodeldeporteecuestreandaluz.com* o entregada personalmente

---

Condiciones

El cambio de matrícula, si fuera necesario, es telemático y sin ningún tipo de gestión, basta con comunicarlo.

Una vez admitidos en el Curso habrá que abonar 300 Euros en concepto de Matricula.

Sin el resguardo de haber hecho el abono de la Matricula la admisión no será válida

Nº de cuenta para realizar todos los pagos: **00494328112290021966**

Modalidades

Los alumnos podrán elegir entre hacer el curso con un **caballo del centro** o con su **propio caballo**. En este ultimo caso tendrán que abonar, aparte, el precio del **pupilaje** del caballo que tendrá un **precio especial** (mas económico) para los matriculados . Además, podrán elegir entre estas **tres opciones:**

- **Externo:**
  Solo curso
- **Medio pensionista:**
  Curso+Comida del mediodía
- **Interno:**
  Curso+Alojamiento+Desayuno+Comida+Cena

Mas información

696482402

secretaria@institutodeldeporteecuestreandaluz.com

PROGRAMA DE ESTUDIOS

CICLO FINAL RESIST., ORIENT. Y T. ECUESTRE

MODULOS BLOQUE COMUN

- Bases del aprendizaje deportivo
- Bases del entrenamiento deportivo
- Deporte adaptado y discapacidad
- Organización y legislación deportiva
- Genero y deporte

MODULOS BLOQUE ESPECIFICO

- Enseñanza y tecnificación hípica
- Bases del entrenamiento deportivo del caballo
- Preparación física del jinete
- Paraecuestre
- Organización de eventos hípicos
- Perfeccionamiento técnico en raid
- Perfeccionamiento técnico en trec
- Organización de itinerarios ecuestres
- Medio natural
- Formación practica

INSTALACIONES

APARTAMENTOS

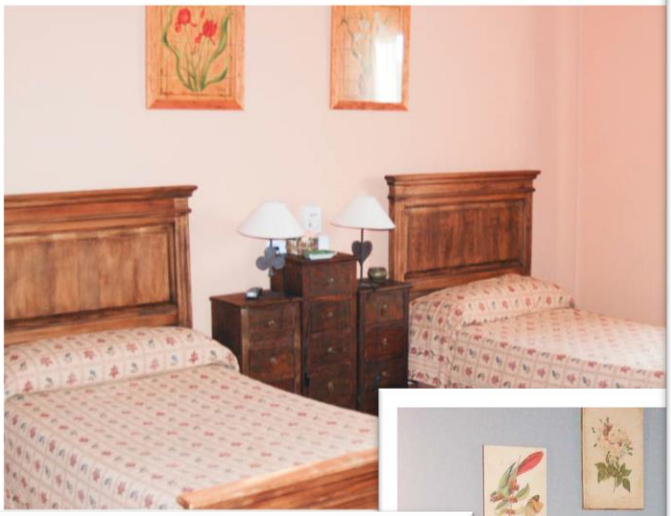

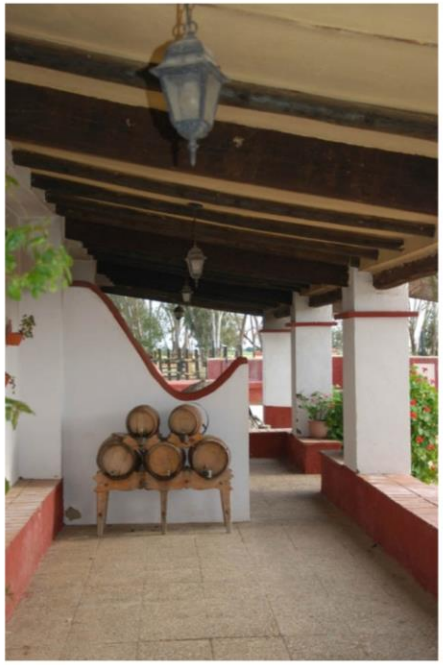

IPEG

www.institutodeldeporteecuestreandaluz.com

Centro Hípico Zaudin
Residencial Zaudin
c/ Acacias s/n
41930 Bormujos
Sevilla
696482402-955726872
secretaria@institutodeldeporteecuestreandaluz.com